

MODULARIO
E. 19, mod. 497



MINISTERO DELLE FINANZE
DIREZIONE GENERALE DEL CATASTO E DEI SERVIZI TECNICI ERARIALI
NUOVO CATASTO EDILIZIO URBANO

Mod. B (Nuovo Catasto Edilizio Urbano)

Lire
200

(R. DECRETO-LEGGE 11 APRILE 1992, N. 65)

Planimetria dell'immobile situato nel Comune di ROMA Via _____
Ditta _____
Allegata alla dichiarazione presentata all'Ufficio Tecnico Erariale di ROMA ()

VILLINO
PIANO TERRENO
INTERNO

FOGLIO
PARTICELLA
SUB

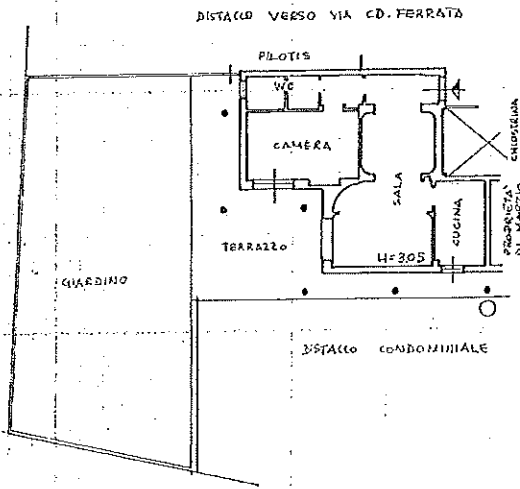

ORIENTAMENTO



SCALA DI 1:200

SPAZIO RISERVATO PER LE ANNOTAZIONI D'UFFICIO

DATA
PROT. N°

Compilata dal ARCHITETTO _____

Iscritto all'Albo de ARCHITETTI (2240)

della Provincia di: Rc

D.A.

F.

Catasto in via Subalterno Particelle Foglio Comune di ROMA (H501) Ufficio Ufficio grafata edificio interno

Ultima planimetria in atti