

Data presentazione:

Richiedente:

MODULARIO
F. - Cat. 2. F. - 311



MINISTERO DELLE FINANZE
DIREZIONE GENERALE DEL CATASTO E DEI SERVIZI TECNICI ERARIALI

Mod. B (Nuovo Catasto Edilizio Urbano)

Lire
20

NUOVO CATASTO EDILIZIO URBANO

(R. DECRETO-LEGGE 11 APRILE 1919, N. 457)

Planimetria dell'immobile situato nel Comune di Roma Via F. Rosazza

Ditta

Allegata alla dichiarazione presentata all'Ufficio Tecnico Erariale di Roma

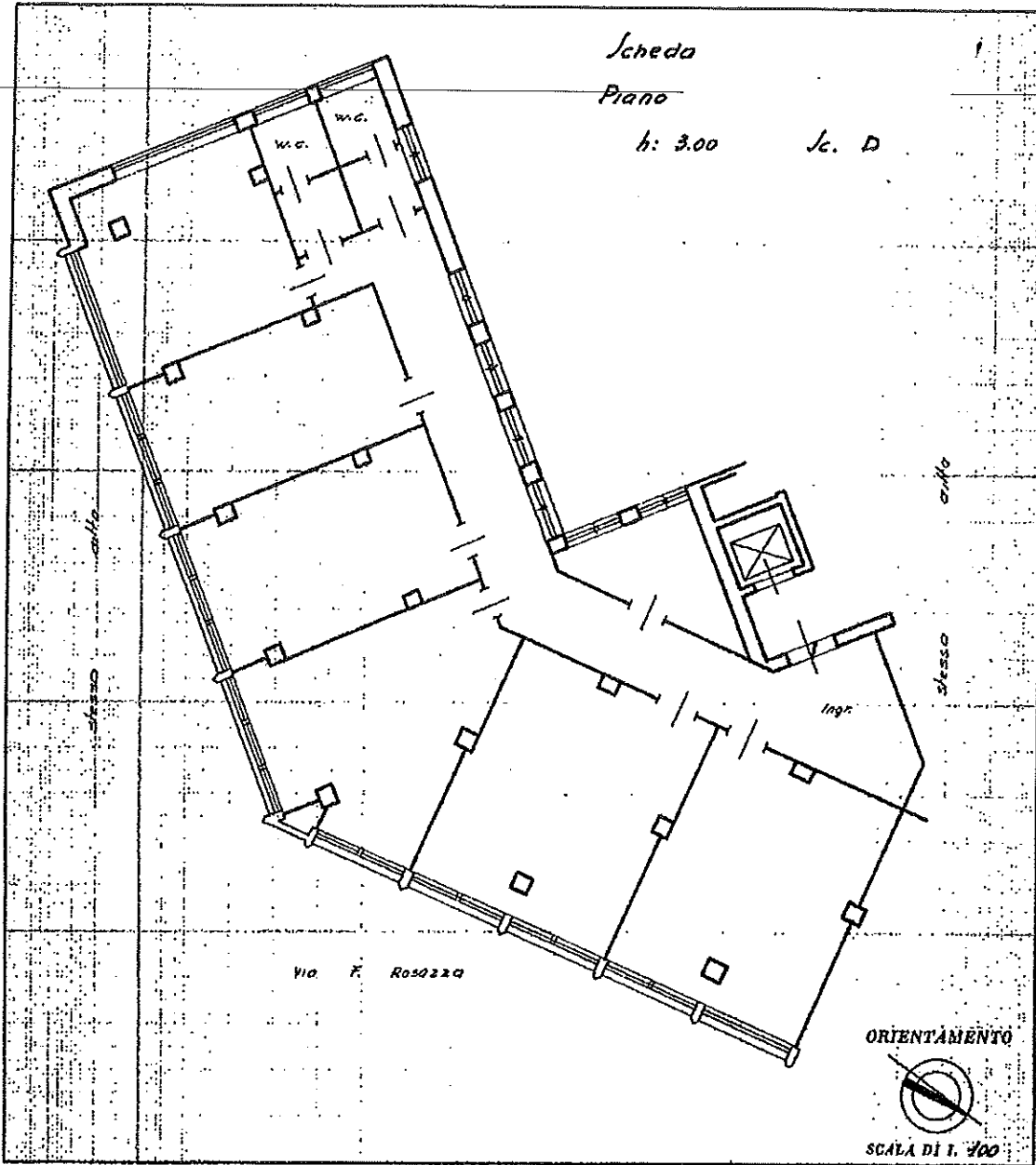

10 metri

SPAZIO RISERVATO PER LE ANNOTAZIONI D'UFFICIO

DATA
PROT. N°

Compilata dal

Iscritto all'Albo de

della Provincia di

D.A.